

**POHON KINERJA**  
**DINAS PERUMAHAN KAWASAN PERMUKIMAN DAN PERTANAHAN KABUPATEN SINJAI**

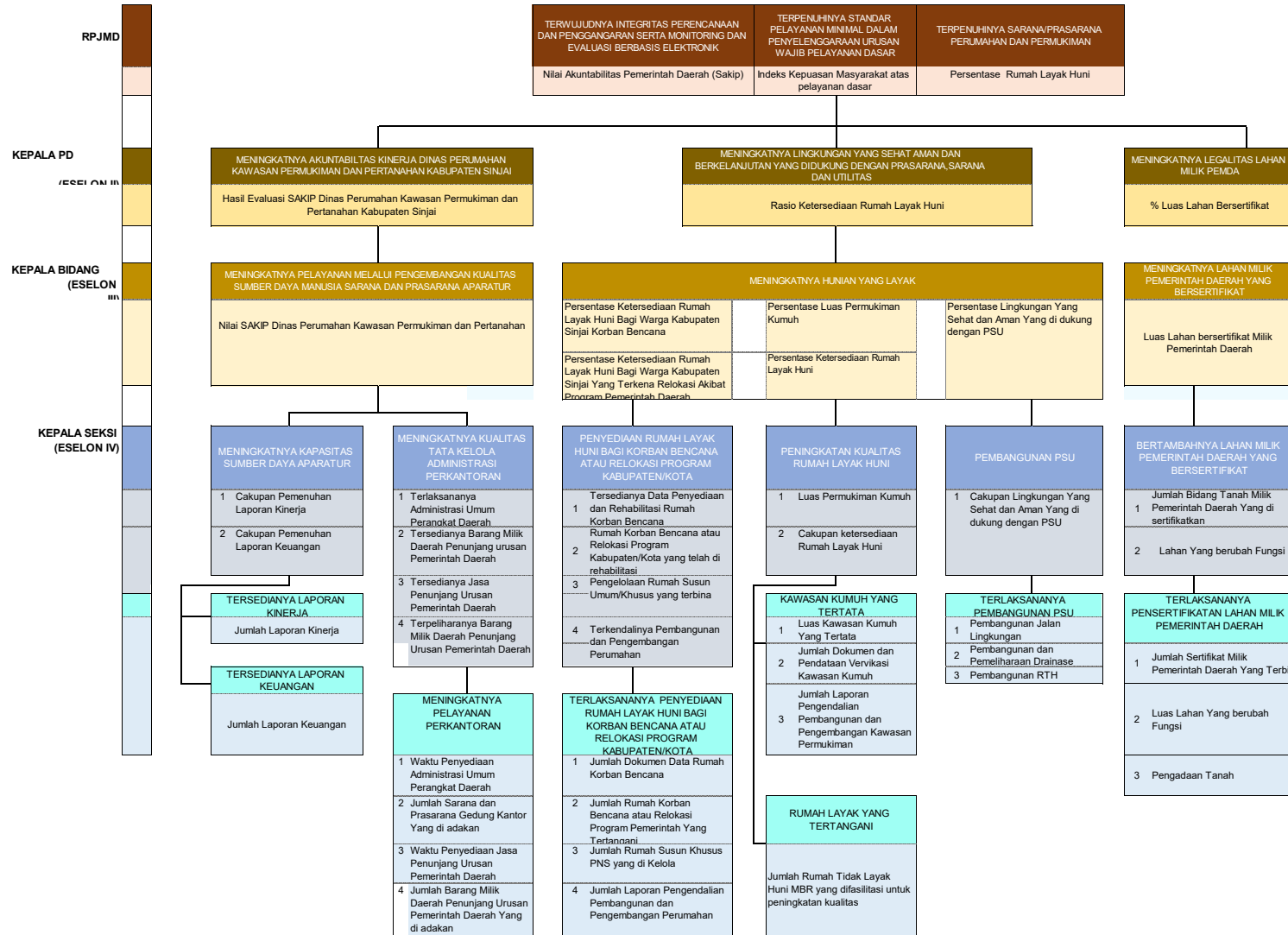

**CASCADING KINERJA DINAS PERUMAHAN KAWASAN PERMUKIMAN DAN PERTANAHAN**

**KEPALA DAERAH**

**SASARAN 1 - TERWUJUDNYA INTEGRITAS PERENCANAAN DAN PENGANGARAN SERTA MONITORING DAN EVALUASI BERBASIS ELEKTRONIK**

**SASARAN 2 - TERPENUHINYA STANDAR PELAYANAN MINIMAL DALAM PENYELENGGARAAN URUSAN WAJIB PELAYANAN DASAR**

**SASARAN 3 - TERPENUHINYA SARANA/PRASARANA PERUMAHAN DAN PERMUKIMAN**

1.1 Nilai Akuntabilitas Pemerintah Daerah (Sakip)

2 Indeks Kepuasan Masyarakat atas pelayanan dasar

3 Persentase Rumah Layak Huni

**KEPALA DINAS PERUMAHAN KAWASAN PERMUKIMAN DAN PERTANAHAN**

1.1 Hasil Evaluasi SAKIP Dinas Perumahan Kawasan Permukiman dan Pertanahan Kabupaten Sinjai  
 2 Rasio Ketersediaan Rumah Layak Huni  
 3 % Luas Lahan Bersertifikat

SEKERTARIS DINAS		KEPALA BIDANG PERUMAHAN			KEPALA BIDANG KAWASAN PERMUKIMAN			KEPALA BIDANG PERTANAHAN		
1.2 Nilai SAKIP Dinas Perumahan Kawasan Permukiman dan Pertanahan		1 Persentase Ketersediaan Rumah Layak Huni Bagi Warga Kabupaten Sinjai Korban Bencana 2 Persentase Ketersediaan Rumah Layak Huni Bagi Warga Kabupaten Sinjai Yang Terkena Relokasi Akibat Program Pemerintah Daerah Kabupaten Kota 5 Persentase Lingkungan Yang Sehat dan Aman Yang di dukung dengan PSU			3 Persentase Luas Permukiman Kumuh 4 Persentase Ketersediaan Rumah Layak Huni			1 Luas Lahan bersertifikat Milik Pemerintah Daerah		
BAGIAN PROGRAM DAN KEUANGAN	BAGIAN UMUM DAN KEPEGAWAIAN	SEKSI PENDATAAN DAN PERENCANAAN PERUMAHAN	SEKSI FASILITASI DAN PENYEDIAAN PERUMAHAN	SEKSI PEMANTAUAN DAN EVALUASI PEMBANGUNAN PERUMAHAN	SEKSI PERENCANAAN KAWASAN PERMUKIMAN	SEKSI PENATAAN KAWASAN PERMUKIMAN	SEKSI PEMANTAUAN DAN EVALUASI PEMBANGUNAN KAWASAN PERMUKIMAN	SEKSI PENGADAAN TANAH	SEKSI PERIZINAN PENGGUNAAN TANAH	SEKSI HUKUM DAN PENYELESAIAN SENGKETA TANAH
1.2 Jumlah Laporan Kinerja  2.1 Jumlah Laporan Keuangan	1 Waktu Penyediaan Administrasi Umum Perangkat Daerah  2 Jumlah Sarana dan Prasarana Gedung Kantor Yang di adakan  3 Waktu Penyediaan Jasa Penunjang Urusan Pemerintah Daerah  4 Jumlah Barang Milik Daerah Penunjang Urusan Pemerintah Daerah Yang di adakan	1 Jumlah Dokumen Data Rumah Korban Bencana	1 Jumlah Rumah Korban Bencana atau Relokasi Program Pemerintah Yang Tertangani  2 Jumlah Rumah Susun Khusus PNS yang di Kelola  4 Jumlah Rumah Tidak Layak Huni MBR yang difasilitasi untuk peningkatan kualitas	1 Jumlah Laporan Pengendalian Pembangunan dan Pengembangan Perumahan	1 Jumlah Dokumen dan Pendataan Vervikasi Kawasan Kumuh	1 Luas Kawasan Kumuh Yang Tertata	1 Jumlah Laporan Pengendalian Pembangunan dan Pengembangan Kawasan Permukiman	1 Pengadaan Tanah	1 Luas Lahan Yang berubah Fungsi	1 Jumlah Sertifikat Milik Pemerintah Daerah Yang Terbit